Turismo

Buenos Aires, 10 de mayo de 2023

Estadísticas de turismo internacional

Marzo de 2023

Resumen ejecutivo

Total de turistas
(en miles)

Turismo receptivo 498,3

Turismo emisivo 677,8

Vías de acceso

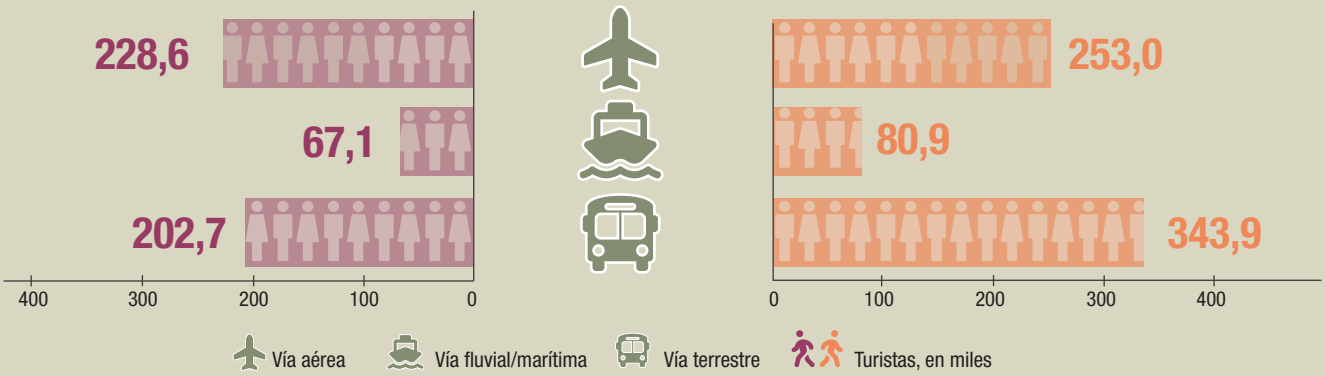

Participación porcentual de turistas

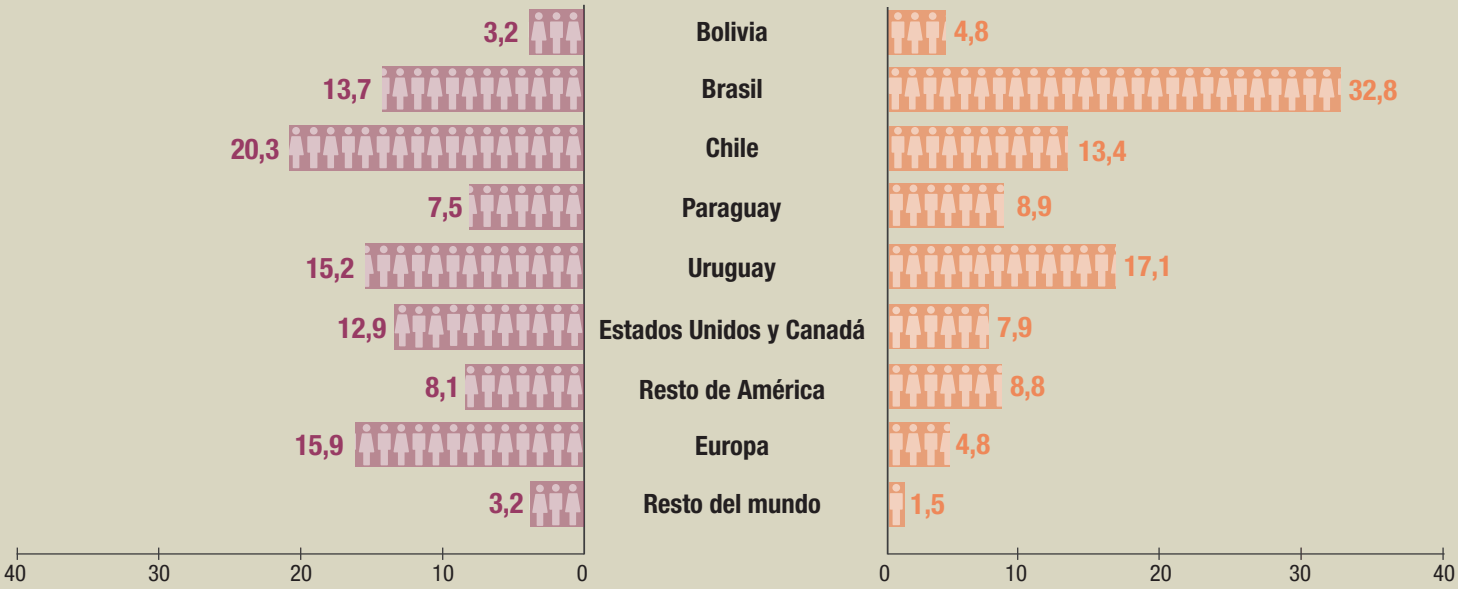

Total de viajes

565,5
(en miles)

El **viaje** realizado por un **turista residente** en la Argentina se registra desde el momento en que sale del país hasta que retorna, independientemente de la cantidad de países visitados. Por este motivo, la cantidad de **viajes** coincide con la cantidad de **turistas**. En cambio, el **viaje** realizado por un **turista no residente** se considera desde el momento en que llega a la Argentina hasta el momento en que sale. Un turista no residente puede salir de la Argentina para efectuar visitas a otros países y volver a ingresar en un corto período de tiempo, antes de regresar a su país de residencia habitual. Por este motivo, la cantidad de **viajes** puede ser mayor a la cantidad de **turistas**.

677,8
(en miles)

Fuente: INDEC, Dirección de Estadísticas Básicas de la Balanza de Pagos.

Encuesta de Turismo Internacional (ETI). Cantidad de turistas en miles y gasto total en miles de dólares. Primer trimestre de 2023

Aeropuerto Internacional de Ezeiza y Aeroparque Jorge Newbery (1)

Estados Unidos y Canadá

137,8	116,6%
188.112,0	127,8%
135,8	59,2%
258.138,4	55,0%

Resto de América

91,9	112,7%
110.720,5	82,7%
154,2	32,7%
212.460,7	11,6%

Total

627,7	111,4%
729,9	70,7%
740.679,6	104,1%
1.029.829,8	54,1%

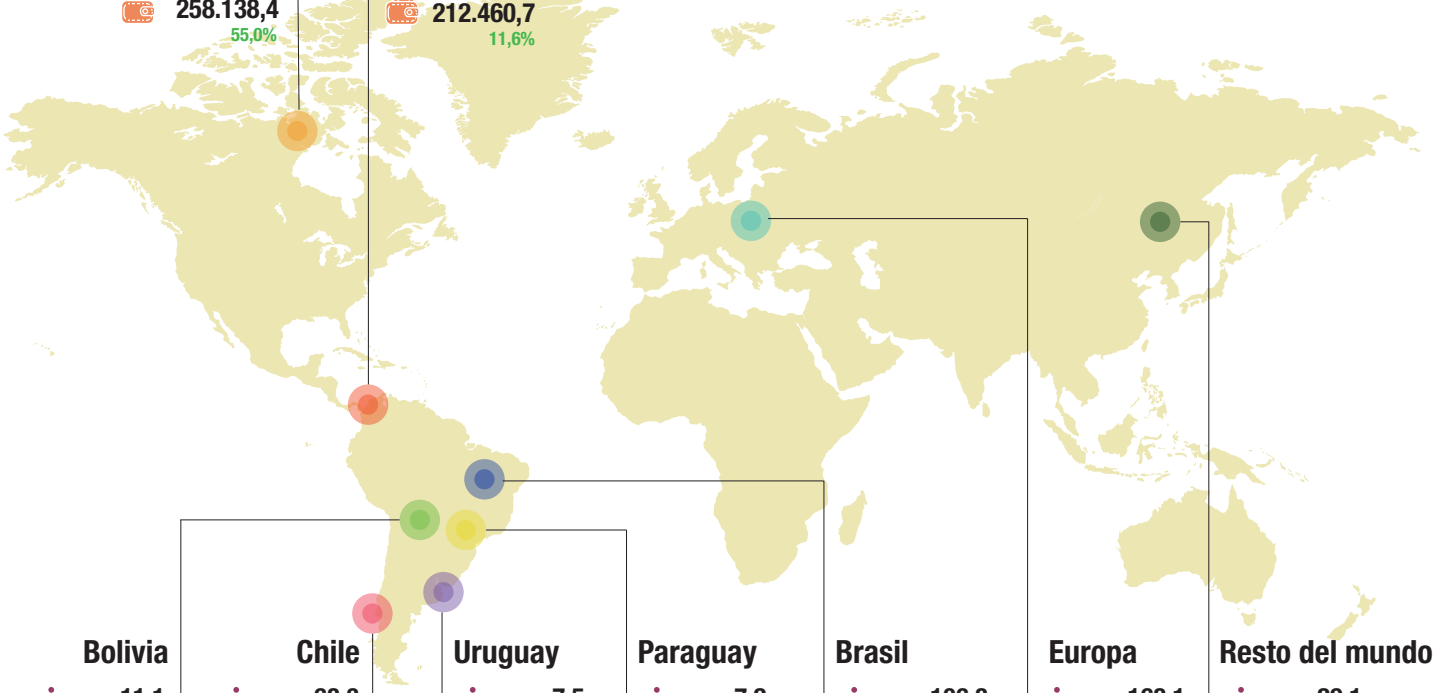

Bolivia

11,1	32,7%
9.684,2	27,5%
5,3	-37,4%
2.713,0	-51,1%

Chile

68,3	149,2%
47.152,1	130,2%
41,0	119,5%
31.246,5	80,3%

Uruguay

7,5	258,8%
4.604,2	169,7%
7,3	-55,0%
8.633,6	-33,6%

Paraguay

7,2	61,4%
4.872,5	52,9%
8,0	41,0%
4.384,1	25,7%

Brasil

106,8	159,5%
96.717,5	113,4%
245,9	129,9%
240.826,5	109,4%

Europa

168,1	70,3%
233.309,0	84,2%
102,4	66,9%
206.401,8	58,3%

Resto del mundo

29,1	266,3%
45.507,6	208,7%
30,0	238,8%
65.025,3	143,8%

Puerto de Buenos Aires

62,1	163,3%
41.648,2	136,4%
146,5	49,5%
86.218,1	12,5%

Paso Internacional Cristo Redentor

87,3	364,2%
41.654,6	245,0%
194,2	961,6%
59.407,2	680,8%

Aeropuerto Internacional de Mendoza

34,4	161,6%
57.560,1	305,9%
22,6	90,1%
31.860,7	151,4%

Aeropuerto Internacional de Córdoba

17,5	141,2%
18.595,0	169,5%
47,3	94,2%
78.239,8	133,9%

Turistas no residentes, en miles — Gasto turismo receptivo, en miles de dólares — Turistas residentes, en miles — Gasto turismo emisivo, en miles de dólares

(1) Turismo receptivo según país de residencia. Turismo emisivo, según destino del viaje.

Fuente: INDEC, Dirección de Estadísticas Básicas de la Balanza de Pagos.